

UNITÁ 15 – PIAZZA DEL MAESTRALE snc.

[illegible]

INDIVIDUAZIONE PLANIMETRICA E FOTO

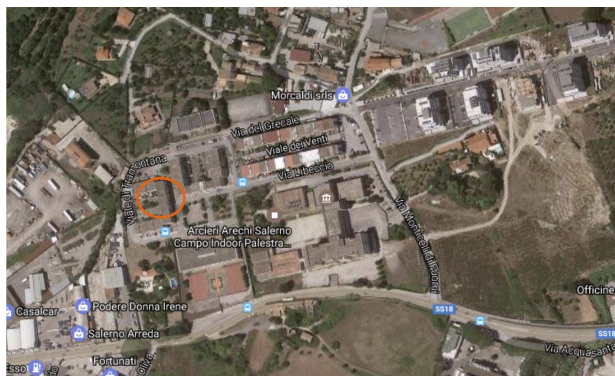

DESCRIZIONE.

Il locale é posto al piano terra dell'edificio 4 nell'ambito dell'insediamento abitativo in località Monticelli del quartiere Fuorni, nella periferia sud del Comune di Salerno.

Il locale contraddistinto col subalterno 2, foglio 42 – particella 237, è costituito da un unico ambiente con unico accesso ed in cui è presente un locale servizi (bagno).

Gli accessi sono delimitati da una serranda in acciaio avvolgibile.

Lo stato d'uso è desumibile dal bando.